

- Parkdeck Südansicht -


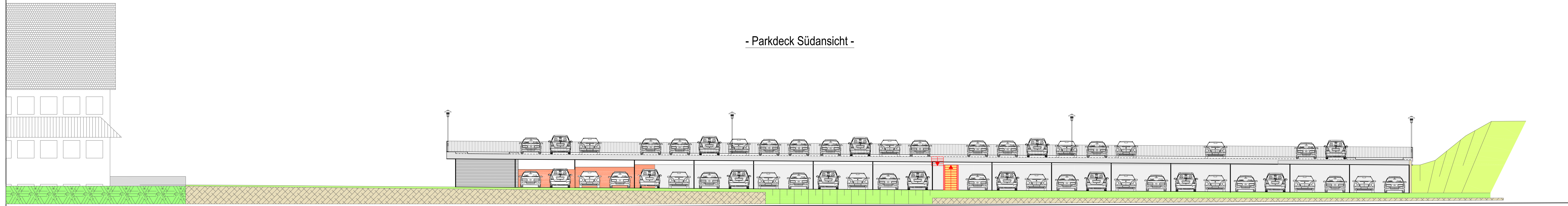

Nr.	1	Nachtrag Bauantrag	Schr.	31.12.2011
Art der Änderung	km	Name	Datum	

Berntsch Ingenieure 198
 JASMINSTRASSE 2
 22776 BAD SEEBERG
 TEL.: 0451 - 962660
 FAX.: 0451 - 962680
 EMAIL: info@gspp.de

14. Dezember 2010	Schr.	31.12.2011
Gezeichnet	Schrann	
geprüft	Uh.	
gepr.		

STADT BARGTEHEIDE	Reg. Nr. :
NEUBAU PARKDECK AN DER BAHN	Uferrage-Bauh. Nr. : 2
LAGEPLAN "OBERE EBENE"	M. 1 : 100

Aufgestellt :	Datum	Zeichen
bearbeitet		
gezeichnet		
geprüft		

BAUANTRAG

Grundplan hergestellt	Ergänzungen
GOSCH-SCHREYER-PARTNER BAD SEEBERG CAD - PLOT	Aufnahme : Vermessungsbüro Dieter Becker Feldvergleich: 12. März 2009 Kataster : Teitzmann u. Sprick 25.3.2009