

Planzeichnung

M. 1:5000

Es gilt die BauNVO i.d.F. der Bekanntmachung vom 21.11.2017 (BGBl. I S. 3786)

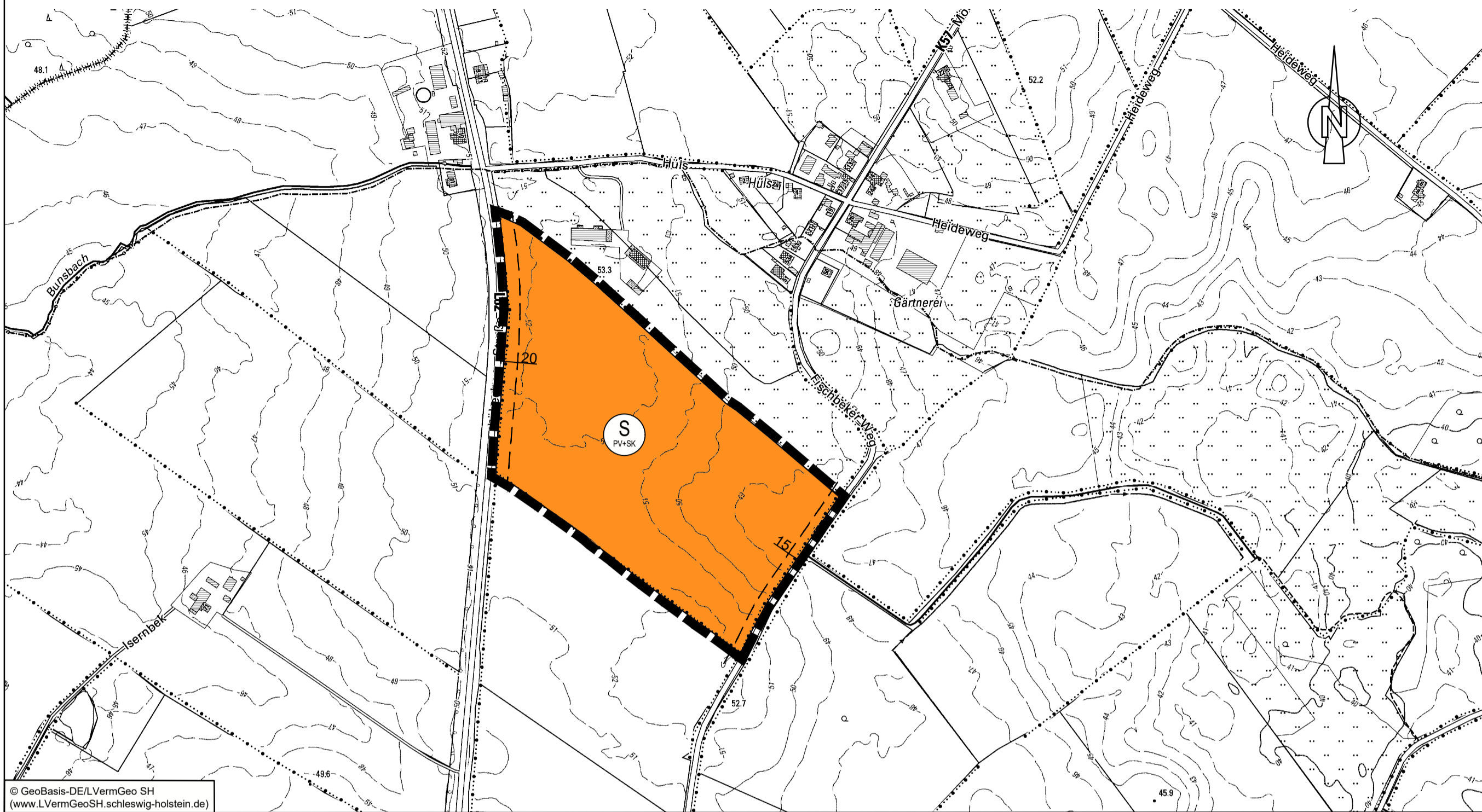

© GeoBasis-DE/LVermGeo SH
(www.LVermGeoSH.schleswig-holstein.de)

Darstellung Flächennutzungsplan (Ursprungsplan 1992)

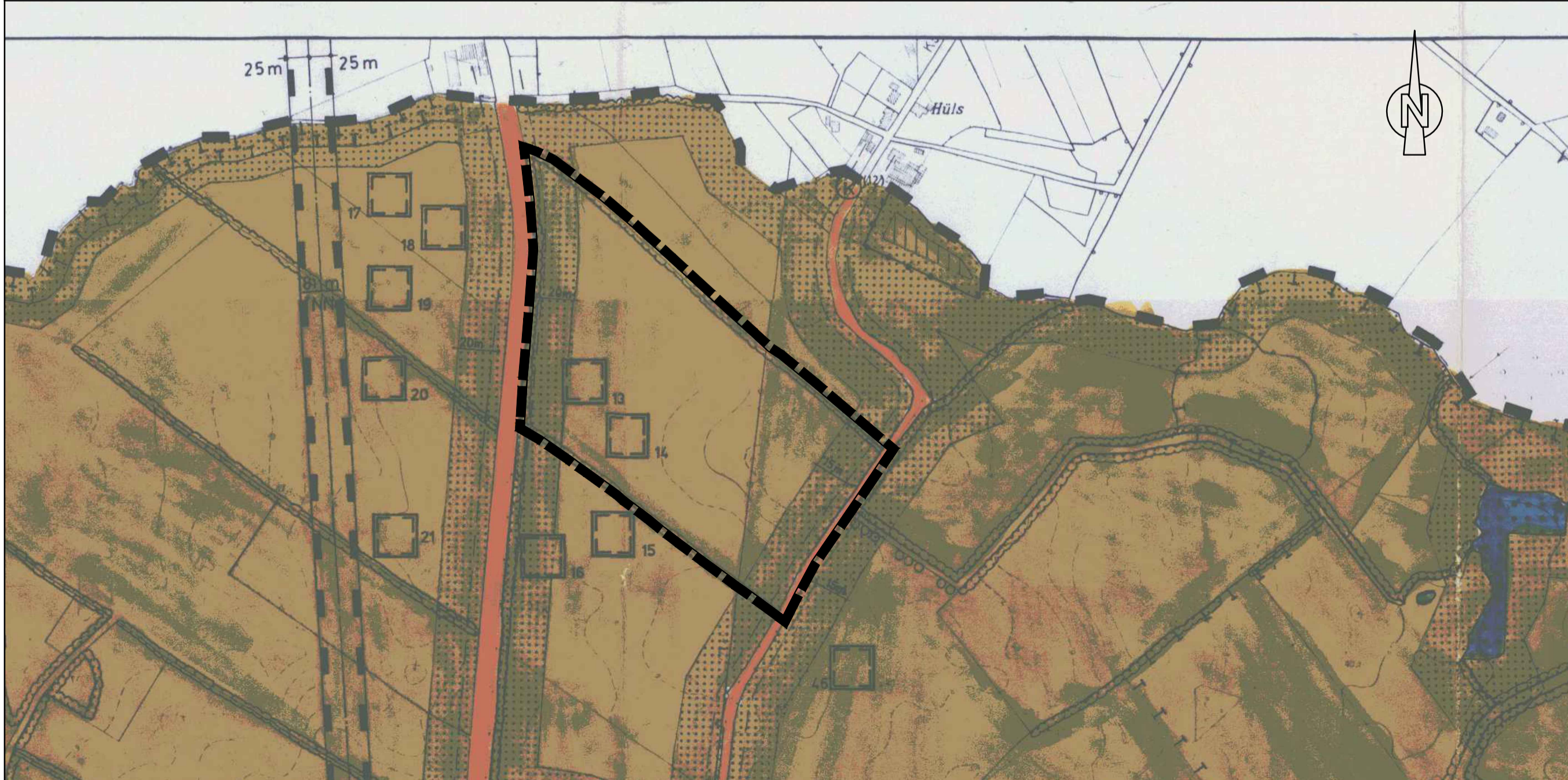

Planzeichenerklärung

Planzeichen	Erläuterungen	Rechtsgrundlagen
Darstellungen		
Art der baulichen Nutzung		§ 5 Abs. 2 Nr. 1 BauGB
	Sonderbauflächen hier: Photovoltaik (PV) und Speicherkraftwerk (SK)	§ 1 Abs. 1 Nr. 4 BauNVO
Sonstige Planzeichen		
	Grenze des räumlichen Geltungsbereiches der 36. Änderung des Flächennutzungsplanes	§ 5 Abs. 1 BauGB
	5,00 Maßangabe in Meter	
Nachrichtliche Übernahmen		§ 5 Abs. 4 BauGB
	Anbauverbotszone hier: 15 m an Kreisstraße 57 (K 57) 20 m an Landesstraße 82 (L 82)	§ 29 Abs. 1A StrWG oder § 9 Abs. 1 FStrG

Legende (Auszug) Flächennutzungsplan (Ursprungsplan 1992)

	Fläche für die Landwirtschaft
	Archäologisches Denkmal mit Nummer der Landesaufnahme (z.B. 16)

Übersichtskarte M.: 1:25000

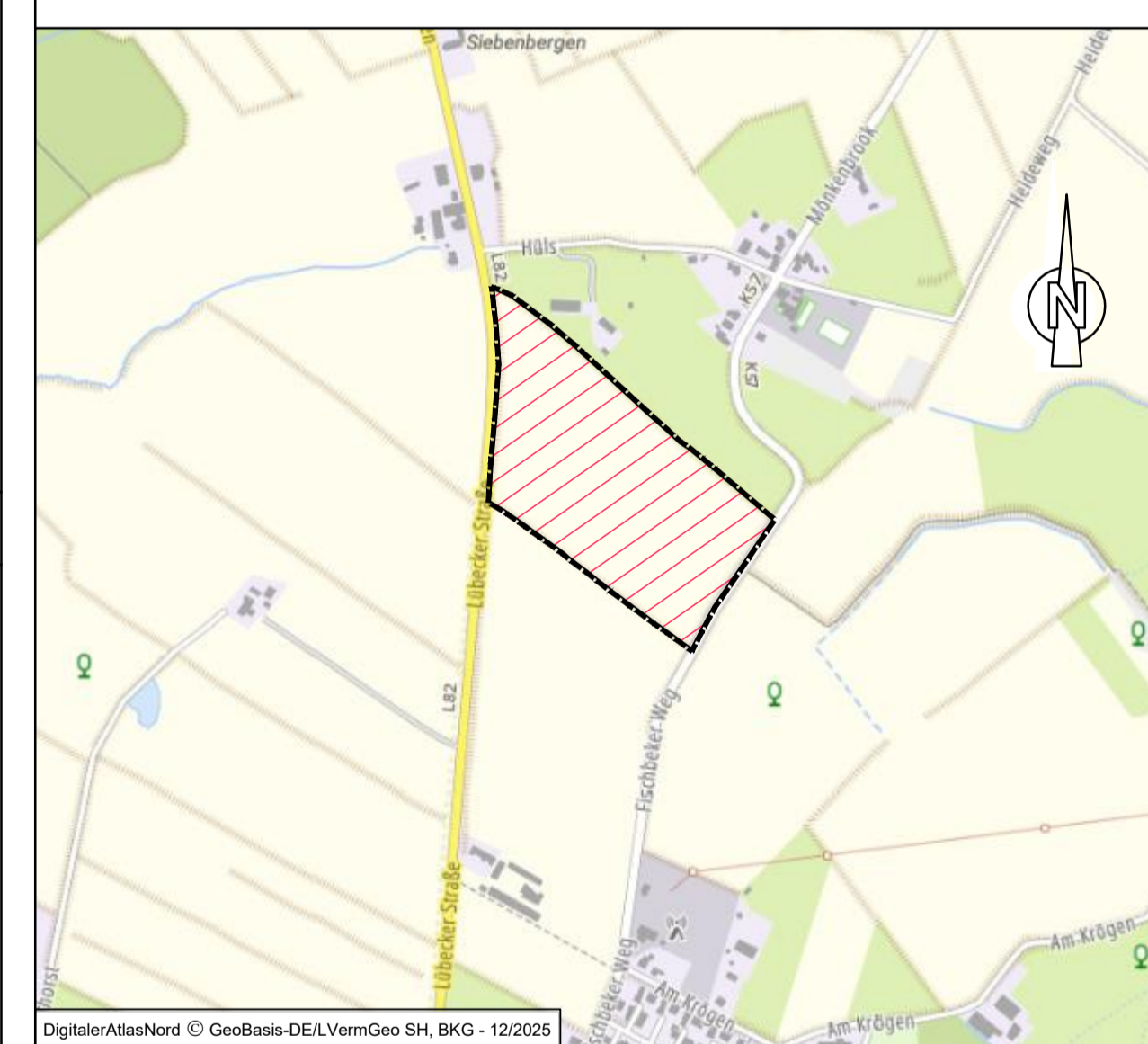

DigitalerAtlasNord © GeoBasis-DE/LVermGeo SH, BKG - 12/2025

**Stadt Bargteheide 36. Änderung
des Flächennutzungsplanes**

"Östlich der Lübecker Straße, südlich der Bebauung Hülse-Elmenhorst,
westlich des Fischbeker Weges"

Kreis Stormarn

<p>Verfahrensstand nach BauGB</p> <p>§3(1) §4(1) §3(2) §4(2) §6</p> <p>● ● ○ ○ ○</p>	<p>GSP</p> <p>GOSCH & PRIEWE Ingenieurgesellschaft mbH Beratende Ingenieure (VBI)</p> <p>23843 Bad Oldesloe Papierberg 4 Tel.: 0 45 31 / 67 07 - 0 Fax: 0 45 31 / 67 07 - 79 E-mail: odiesloe@gsp-ig.de Internet: www.gsp-ig.de</p>
Stand: 14.04.2026 / SR	P-Nr.: 25 / 1677